Volksmusikheft Folge 21 Besetzung - Probestimmen

Volksmusikheft Folge 21

1. Waldbauernpolka
2. Traumlandwalzer
3. St. Hubertusklang – Marsch
4. Alpenland Boarischer
5. Pusztaklang
6. Kitzbühler Boarischer
7. Walzergedanken
8. Tanzlmusimarsch
9. Der flotte Musikant – Polka
10. Narzissenkönigin Walzer
11. Hiaz pock ma´s Boarischer
12. Fesche Steirerin

Besetzung:

1.2. Flügelhorn, Klarinette - B
Klarinette - B (wenn kein 2. Flügelhorn besetzt)
Tenor, Bariton, Bass B, 1.2. Bass C

Alternativstimmen - auf Wunsch
1.2. Posaune C, Horn F, Bass Es

In verschiedensten Besetzungen spielbar: z.B.

1. Flügelhorn, 2. Flügelhorn, Tenor, (Posaune, Horn F), Bass

1. Flügelhorn, 2. Flügelhorn, Tenor, (Posaune, Horn F), Bariton (2. Posaune), Bass

1. Flügelhorn, Klarinette B, Tenor (Posaune, Horn F), Bass.

1. Flügelhorn, Klarinette B, Tenor (Posaune, Horn F), Bariton, (2. Posaune), Bass.

1. Flügelhorn, 2. Flügelhorn, Klarinette, Tenor (1. Posaune, Horn F) Bariton (2. Posaune), Bass

Bestellungen: ✉ musikhaus-egger@aon.at ☎+43(0)3622/52902

komplette Ausgabe € 29.00

Probestimmen

Hörproben:

3. St. Hubertusklang – Marsch

12. Fesche Steirerin - Polka

1. Flügelhorn - B

1. Waldbauernpolka

Ludwig Egger

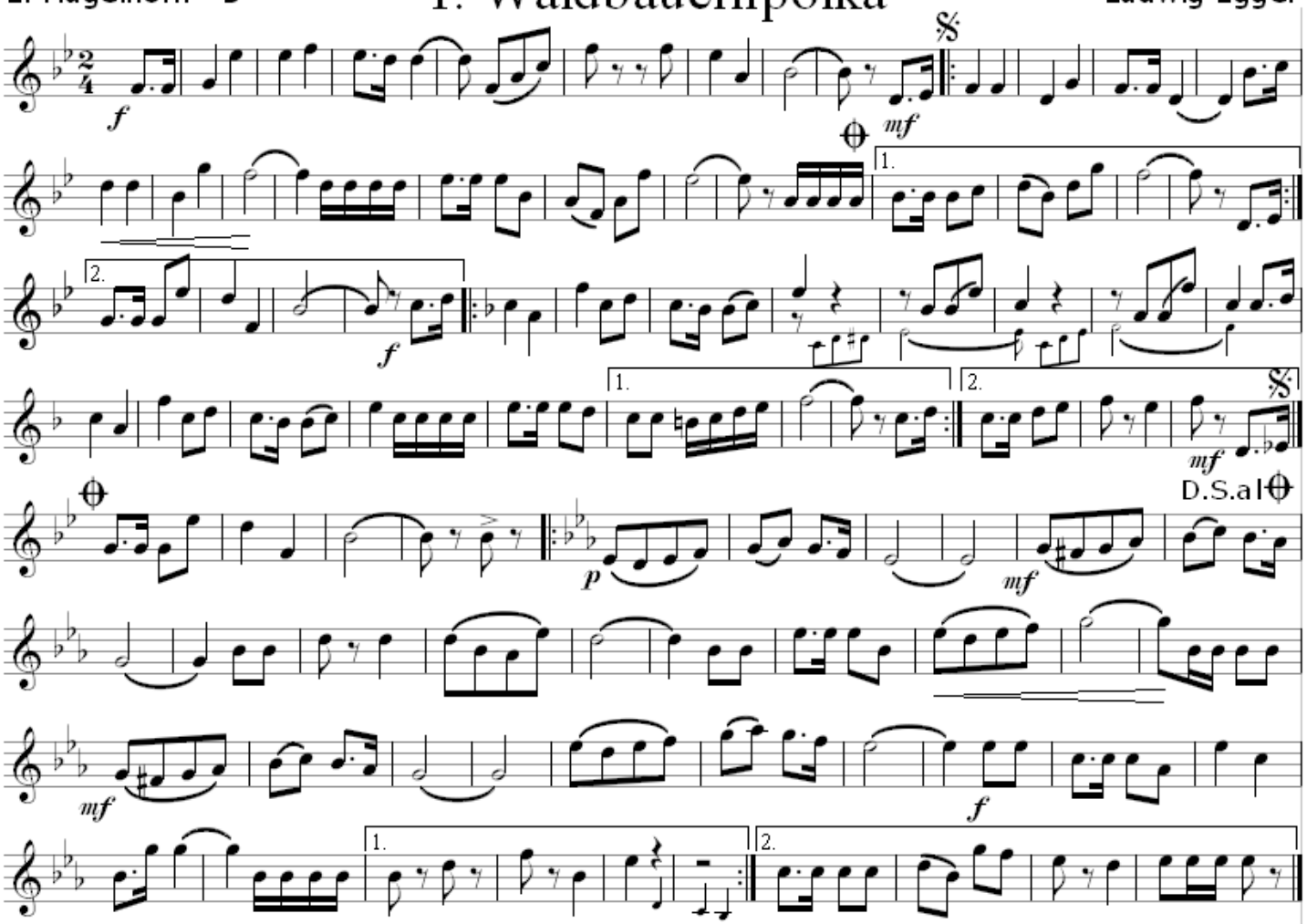

1. Flügelhorn - B

2. Traumlandwalzer

Egger Ludwig

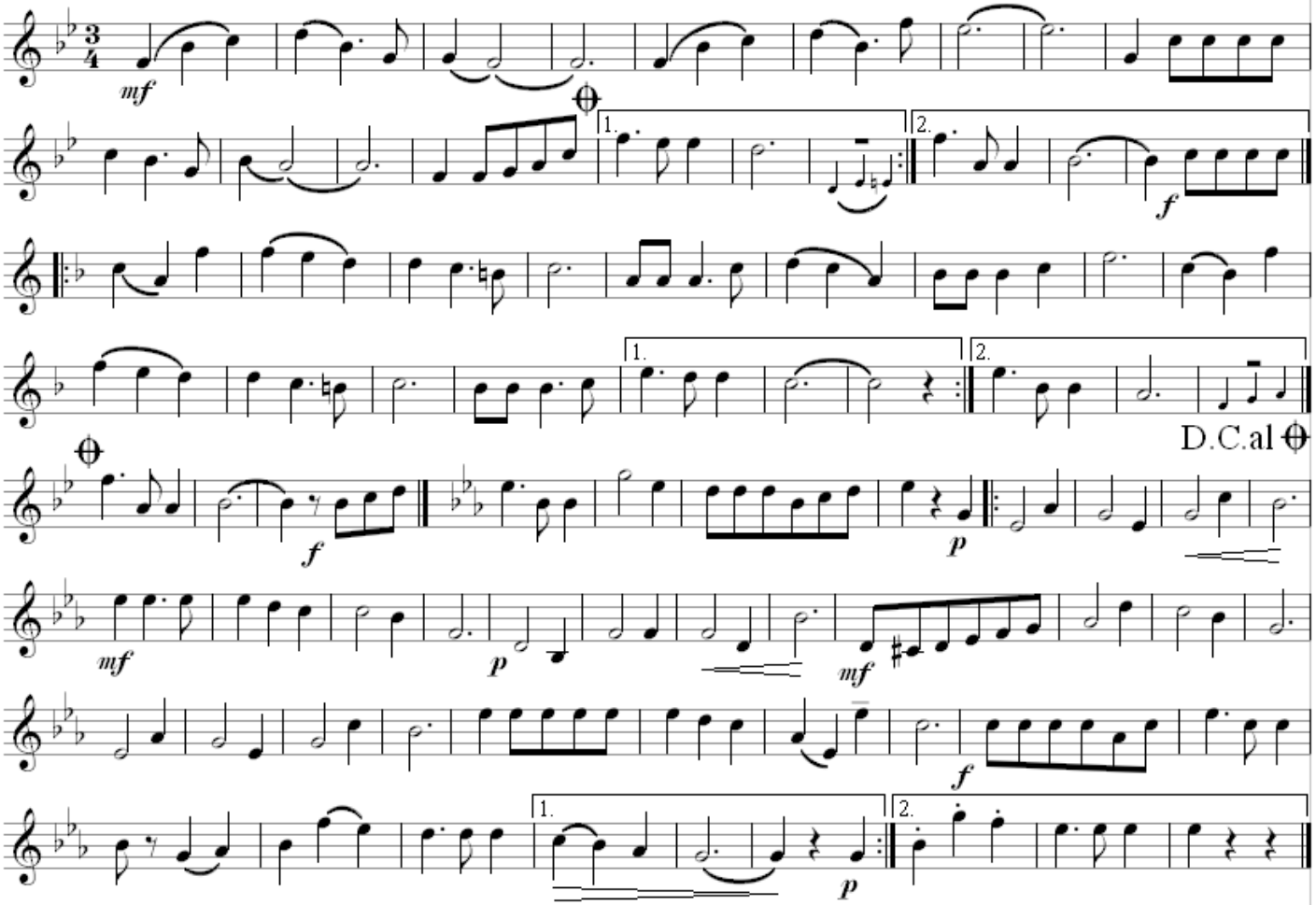

1. Flügelhorn B

3. St. Hubertusklang - Jägermarsch

Ludwig Egger

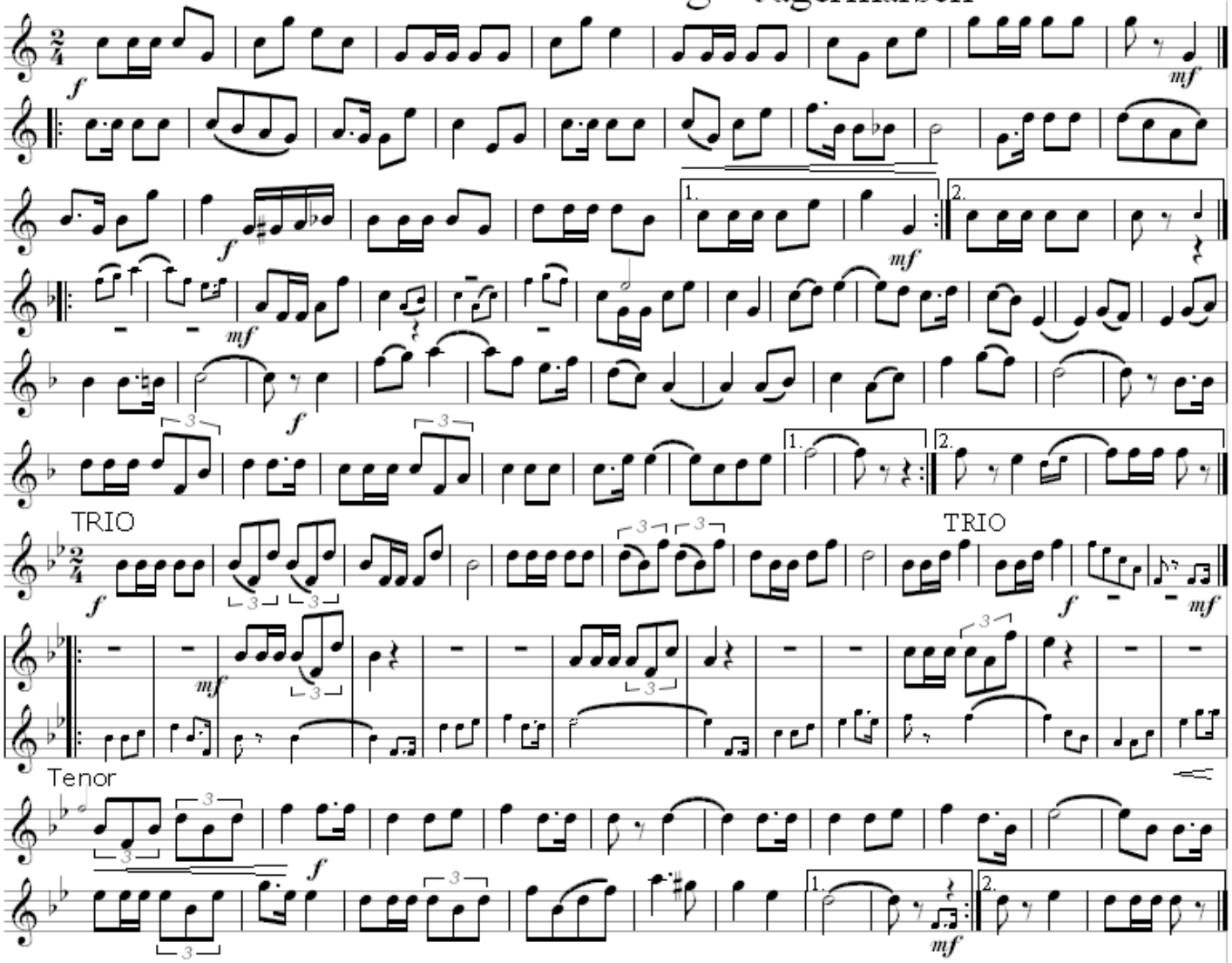

1. Flügelhorn - B

♩ = 95 - 100

4. Alpenland Boarischer

Ludwig Egger

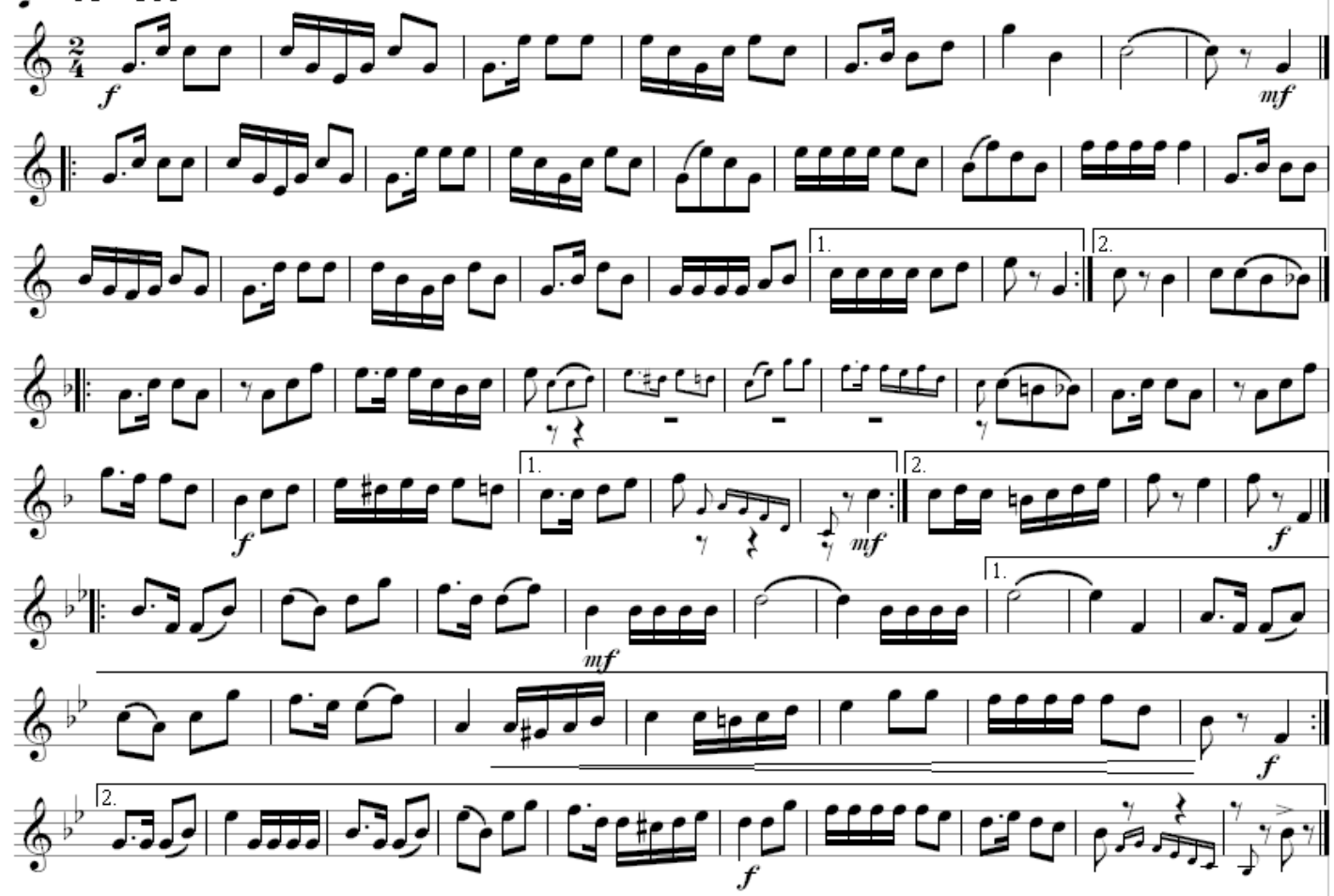

1. Flügelhorn B - Tenor B

5. Pusztaklang

Ludwig Egger

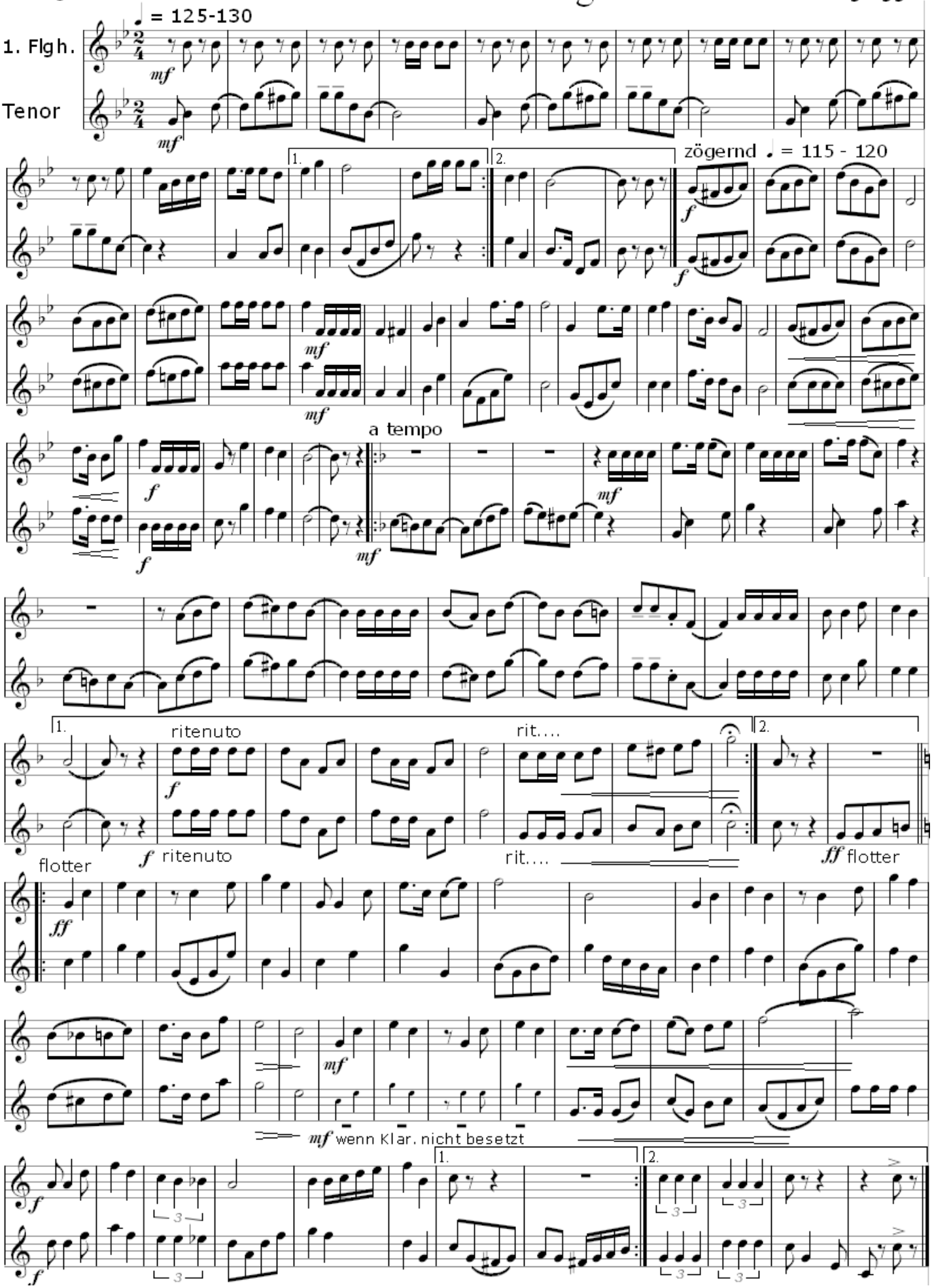

1. Flügelhorn - B

6. Kitzbühler Boarischer

Ludwig Egger

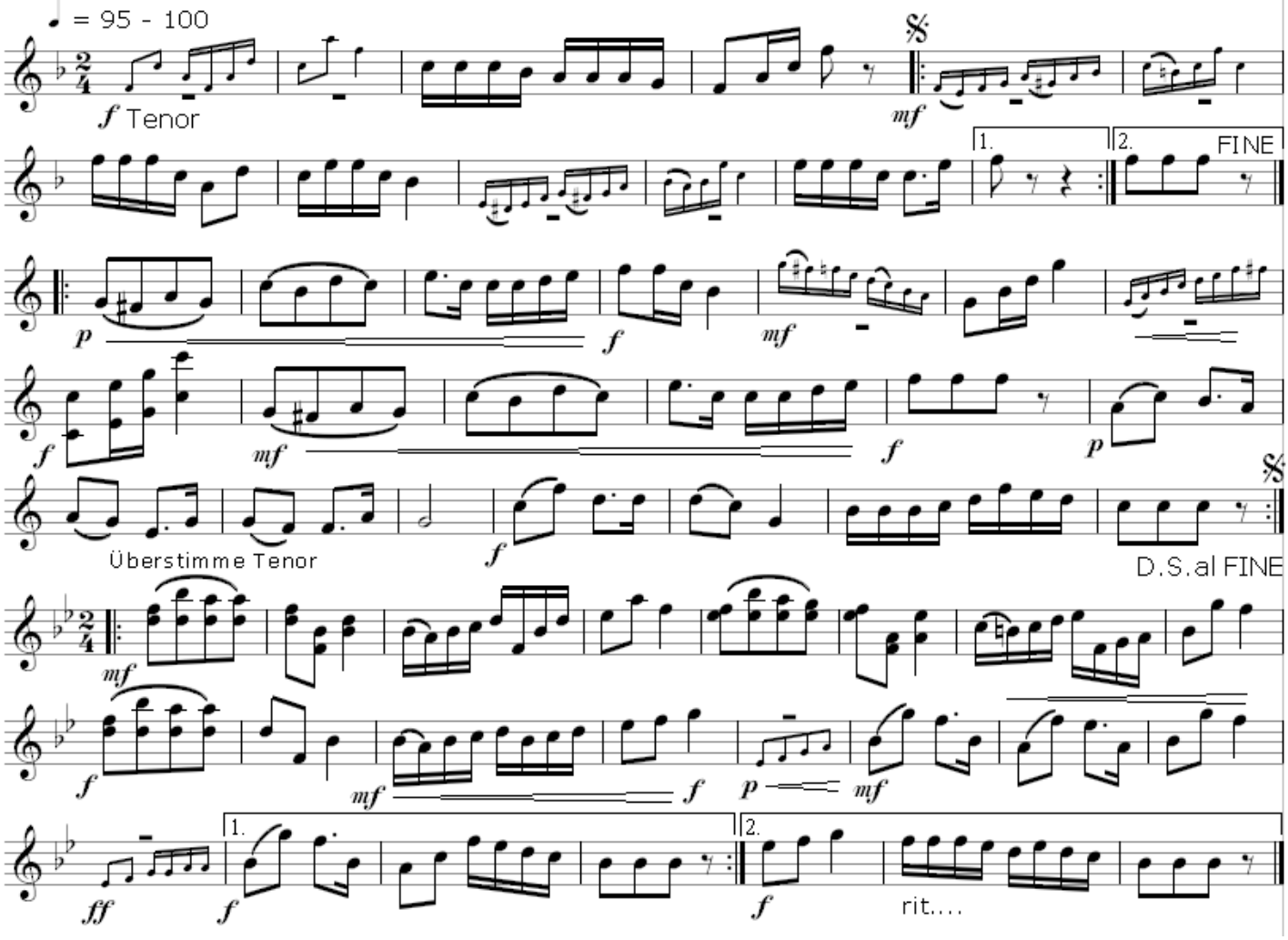

1. Flügelhorn - B

7. Walzergedanken

Ludwig Egger

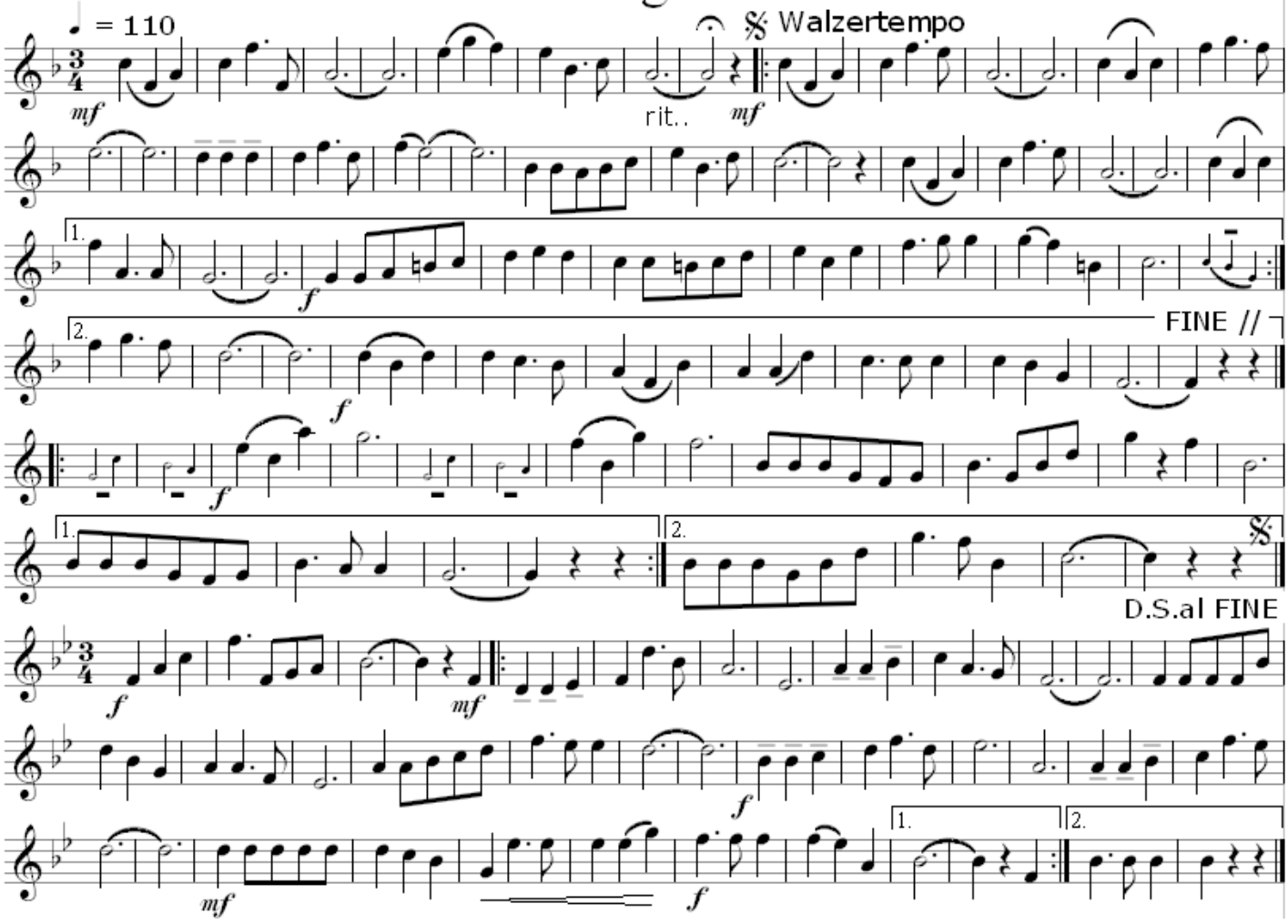

1. Flügelhorn - B

8. Tanzlmusimarsch

Ludwig Egger

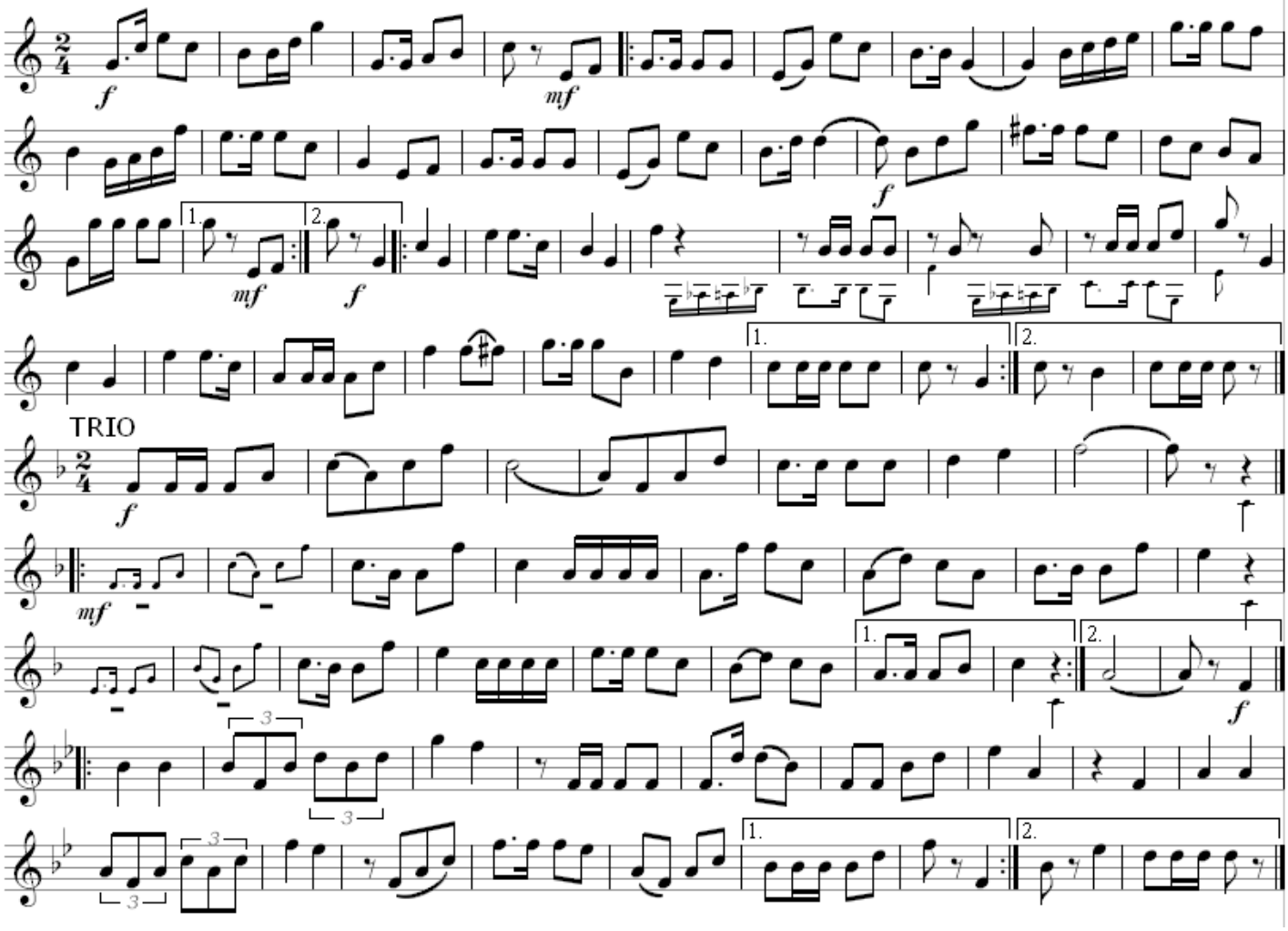

Tenor - B

8. Tanzlmusimarsch

Ludwig Egger

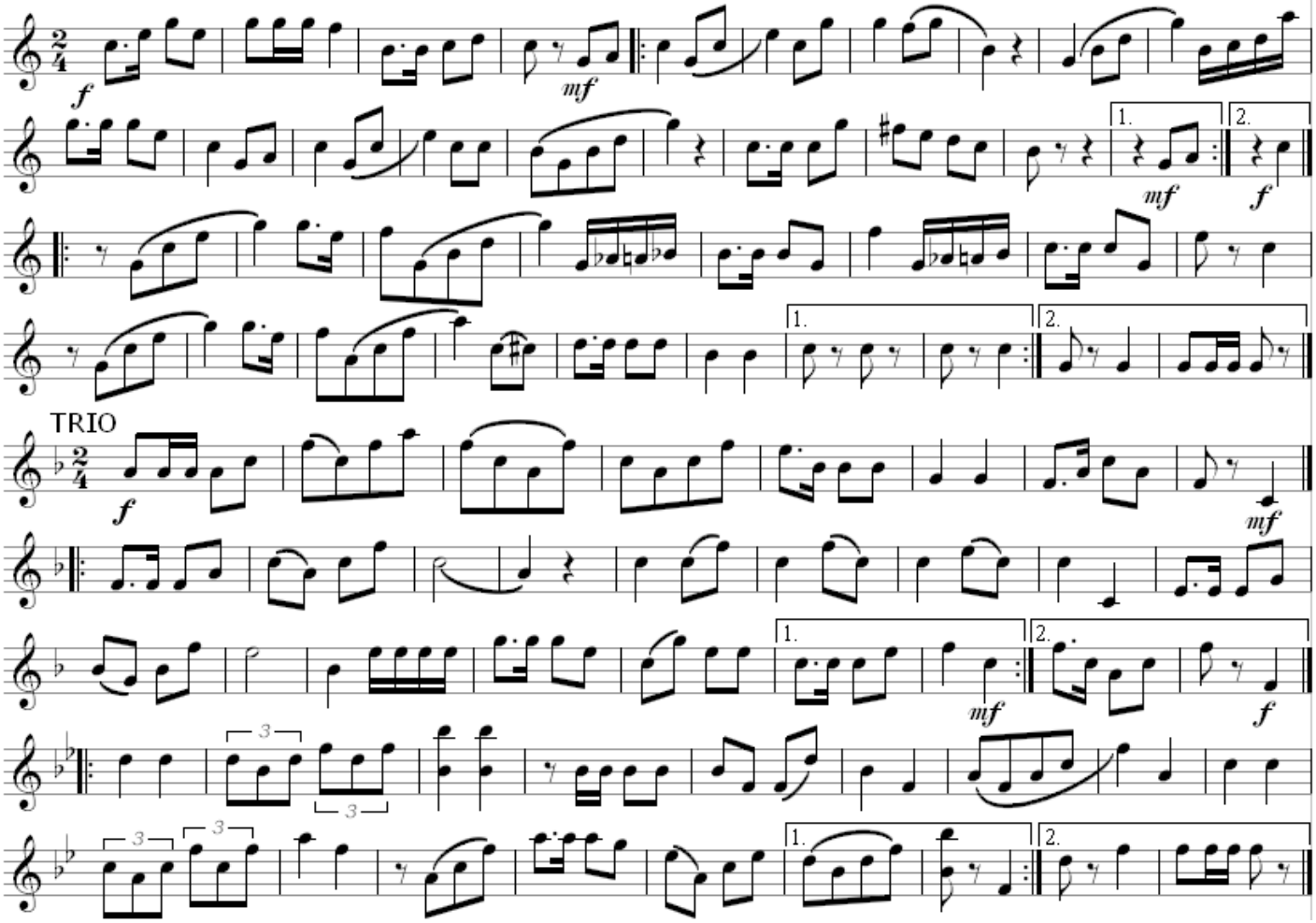

1. Flügelhorn B - Tenor

9. Der flotte Musikant

Egger Ludwig

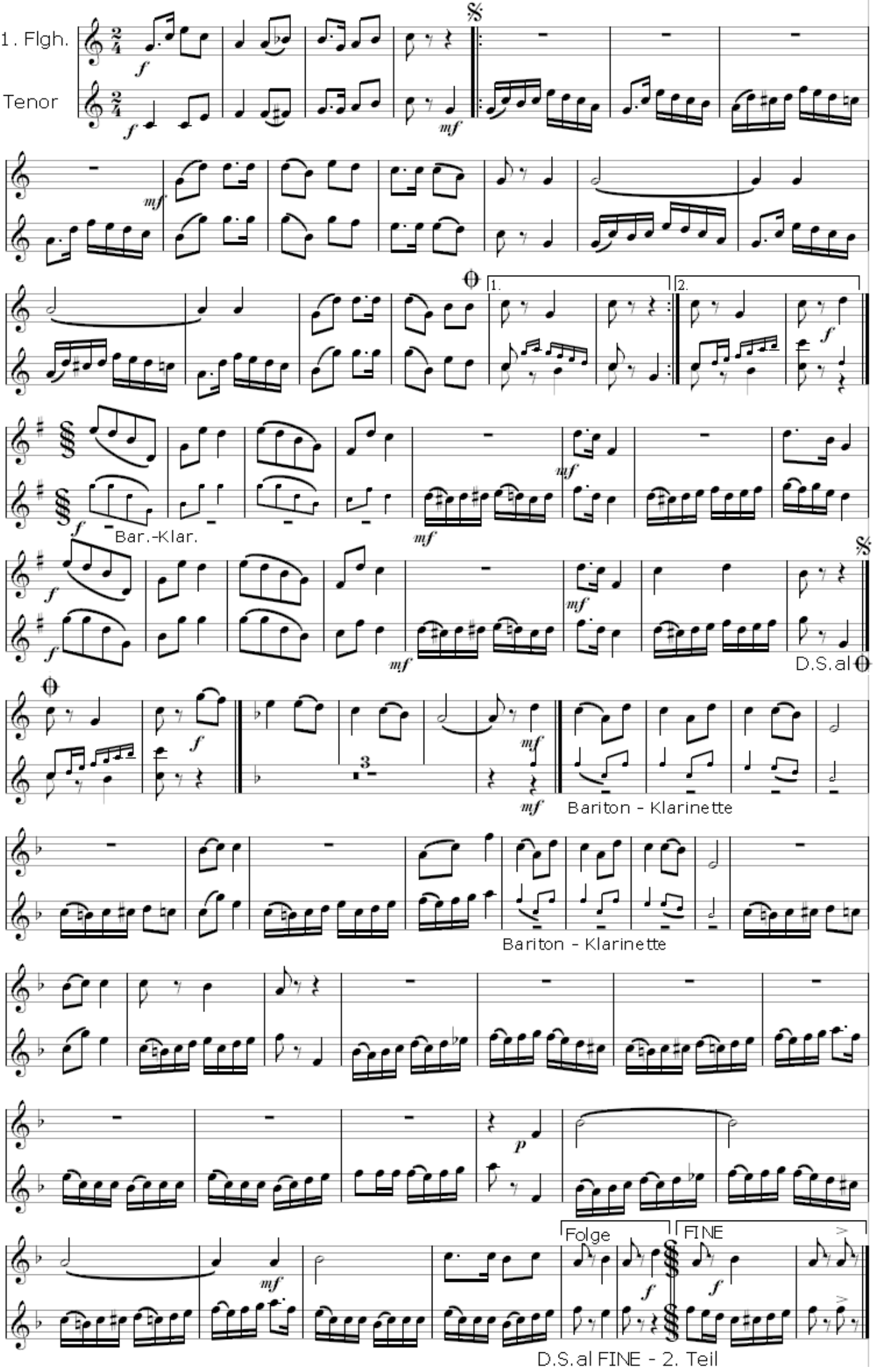

1. Flügelhorn - B

10. Narzissenkönigin - Walzer

Ludwig Egger

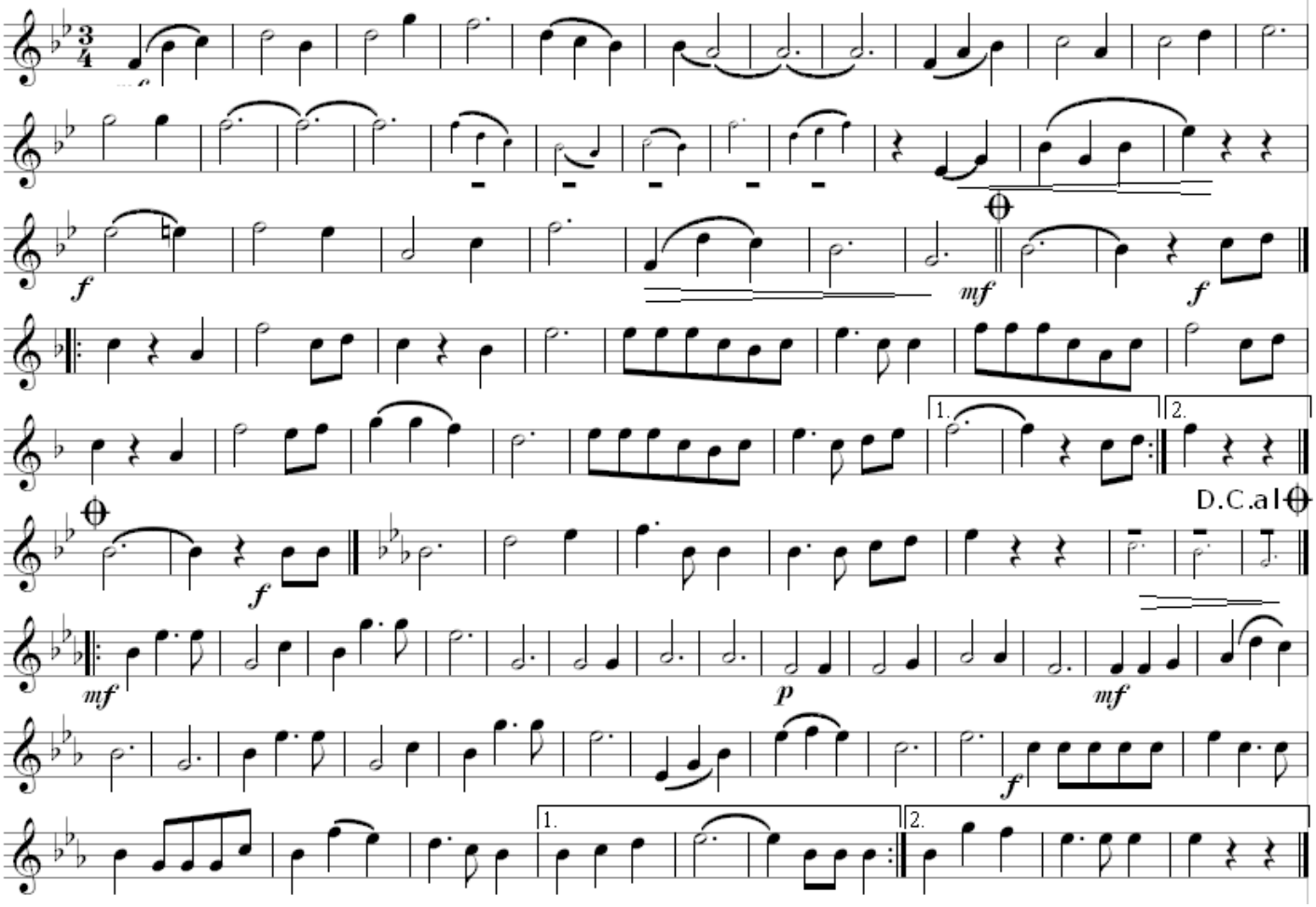

1. Flügelhorn - B

11. Hiaz pock ma´s - Boarischer

Ludwig Egger

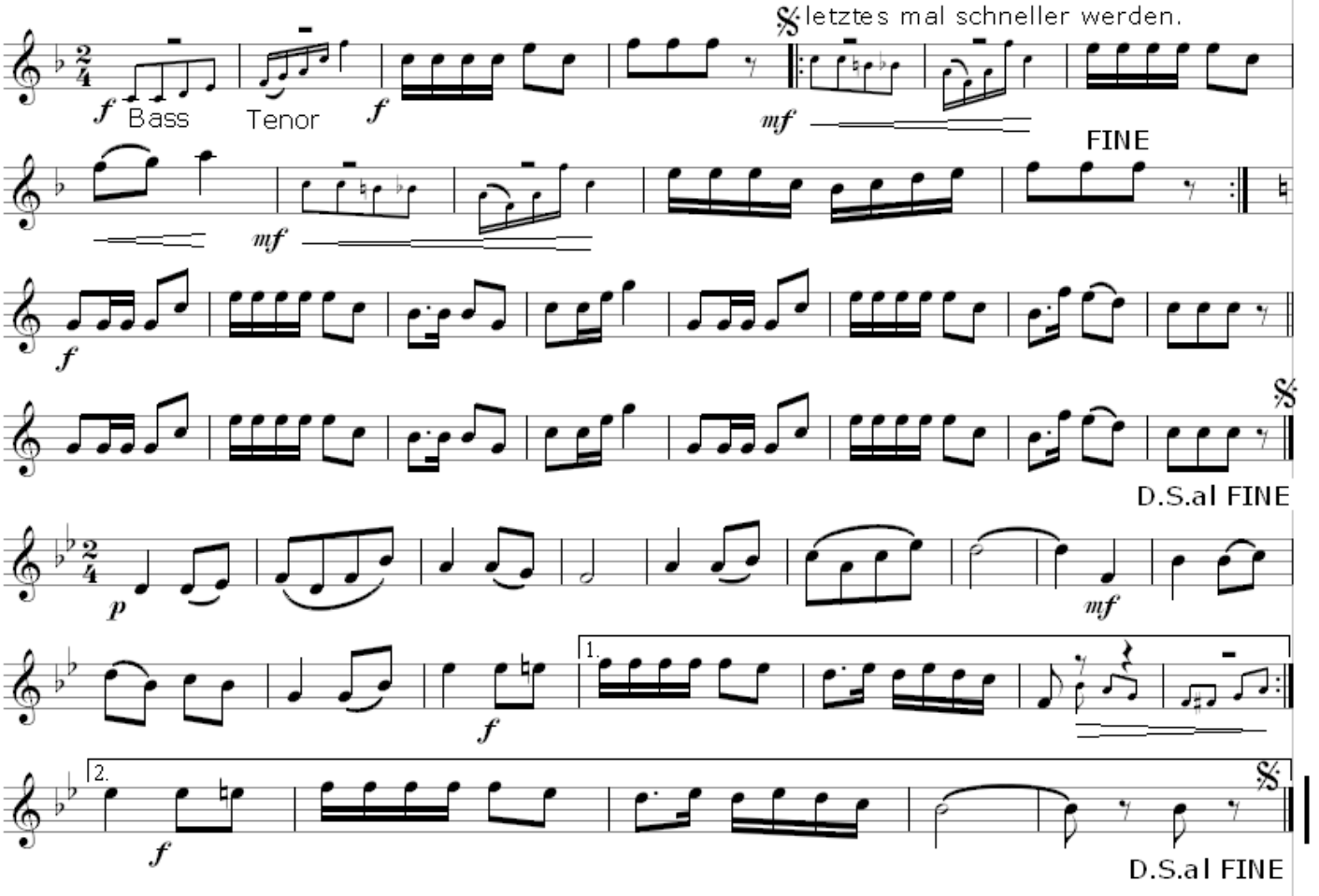

1. Flügelhorn - B

12. Fesche Steirerin - Polka

Ludwig Egger

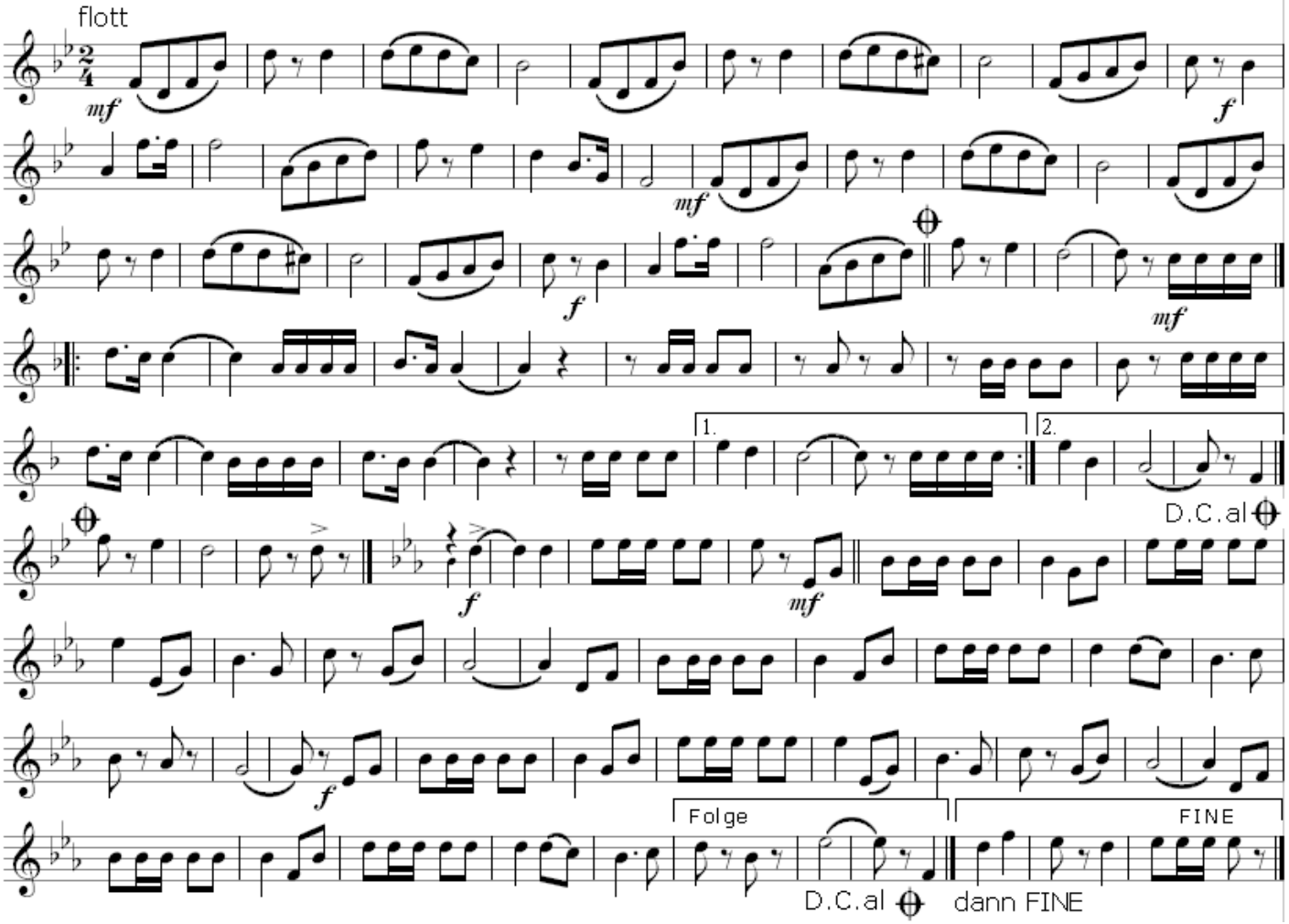

Tenor - B

12. Fesche Steirerin - Polka
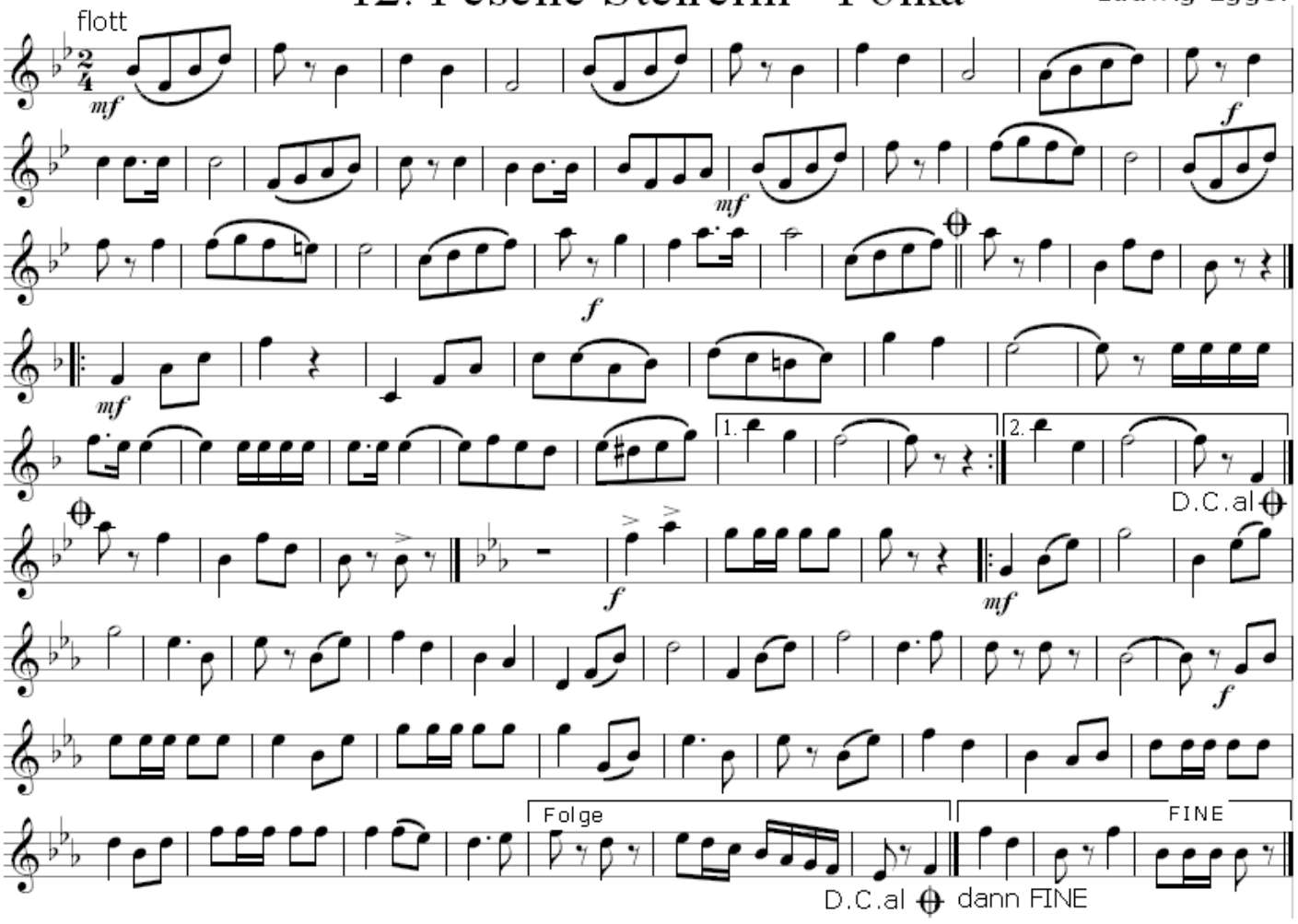
Ludwig Egger