15 flotte Oberkrainer - Stücke Probestimmen

Trompete - B

1. Waldbauernpolka

Ludwig Egger

D.S. 1 x Akkordeon

Bariton

Akk

Whlg Akkordeon bis

D.S.al m.Whlg.

Trp. Klar. einsetzten

Trompete - B

2. Meine Heimat - Walzer

Ludwig Egger

Trp.

Gesang

Auf der

Welt gib - ts sche - ne Pla - tzl und do ziagt´s m - i gern mol hin ziagt mich
oa mol nit gonz guat geht und do woast wo konn i hin und es
im - mer wost du her kim - mst und die Kind - heit du ver - brocht donk dem

Fern - weh zu mein Scha - tzl gfreit mi das i - h bei ihr bin undwon´s Denn in der
gibt wen der zu dir ste - ht don hot oll - es ei-nen Sinn
Herr-gott wonnst du hoam kim - st dei - ne Hoa-mat wie-da host

Hoa - mat do is wohl am schön - st´n wo mei - ne Wie - ge sta - nd in

Trp.

Gesang

mf

mein schen Hoa-mat - lon - d dort wo mein Vo-ta - haus is scho im-mmer g´ston - d´n in

mei - ner Ho - ma - t in mein schen Vo - ta - lond

f

Drum denk

D.S.al

lond ff

p

dort

f

wo mein Vo-ta-haus is scho im-mmer g´ston-d´n in mei-ner Ho-ma-t in mein schen Vo-ta-lond

Trompete - B

3. Wetterstoa - Polka

Ludwig Egger

D.S. Akkordeon bis ❊

Bariton f

mf

1.

2.

f

D.S.al

ff

D.S. Akkordeon bis ❊

mf

ff

mf

1.

f

D.S. 2.Teil al FINE

2.

f

FINE

Trompete - B

4. Appenzeller - Walzer

Ludwig Egger

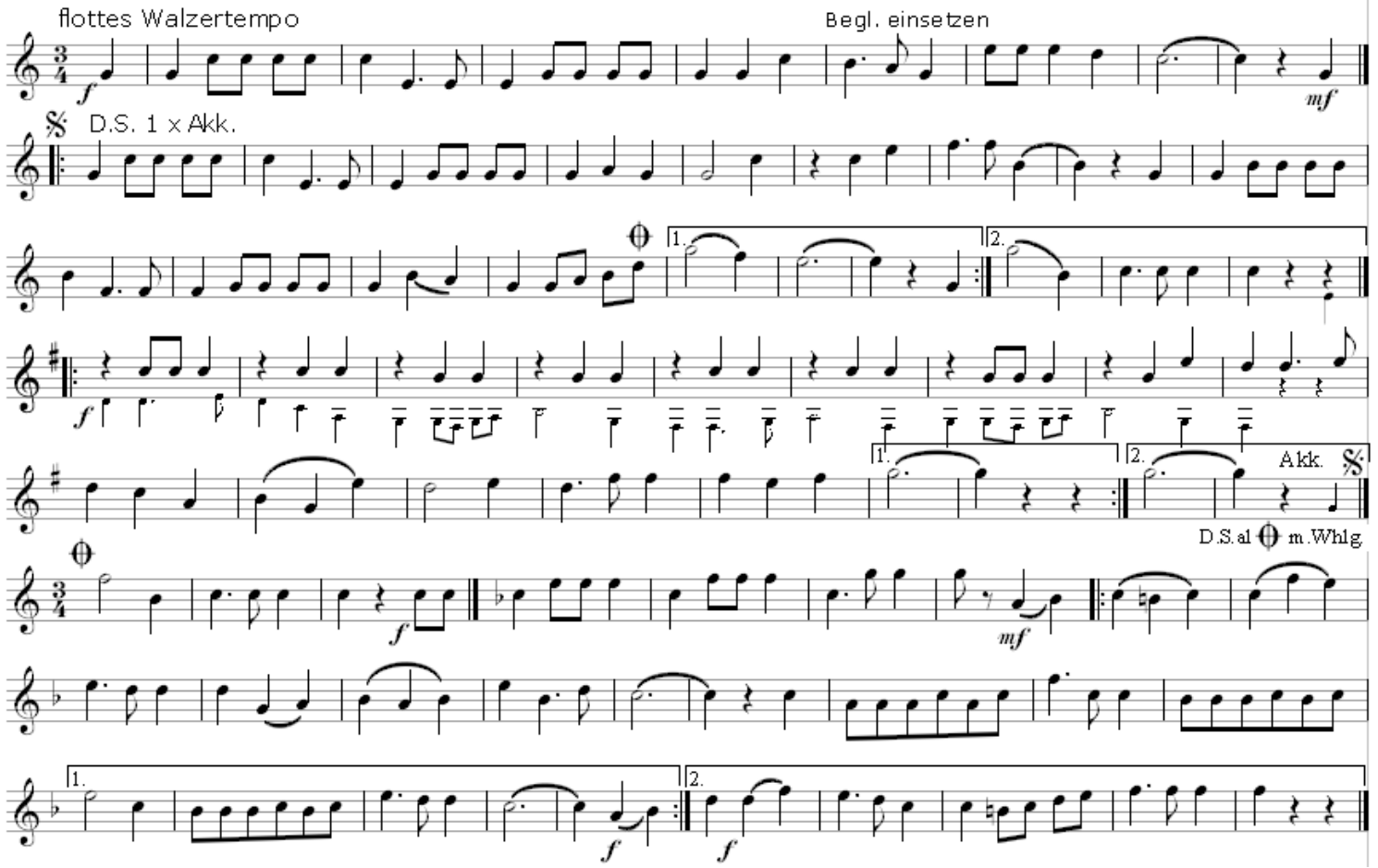

Trompete - B

5. Musikanten Hallo - Polka

Ludwig Egger

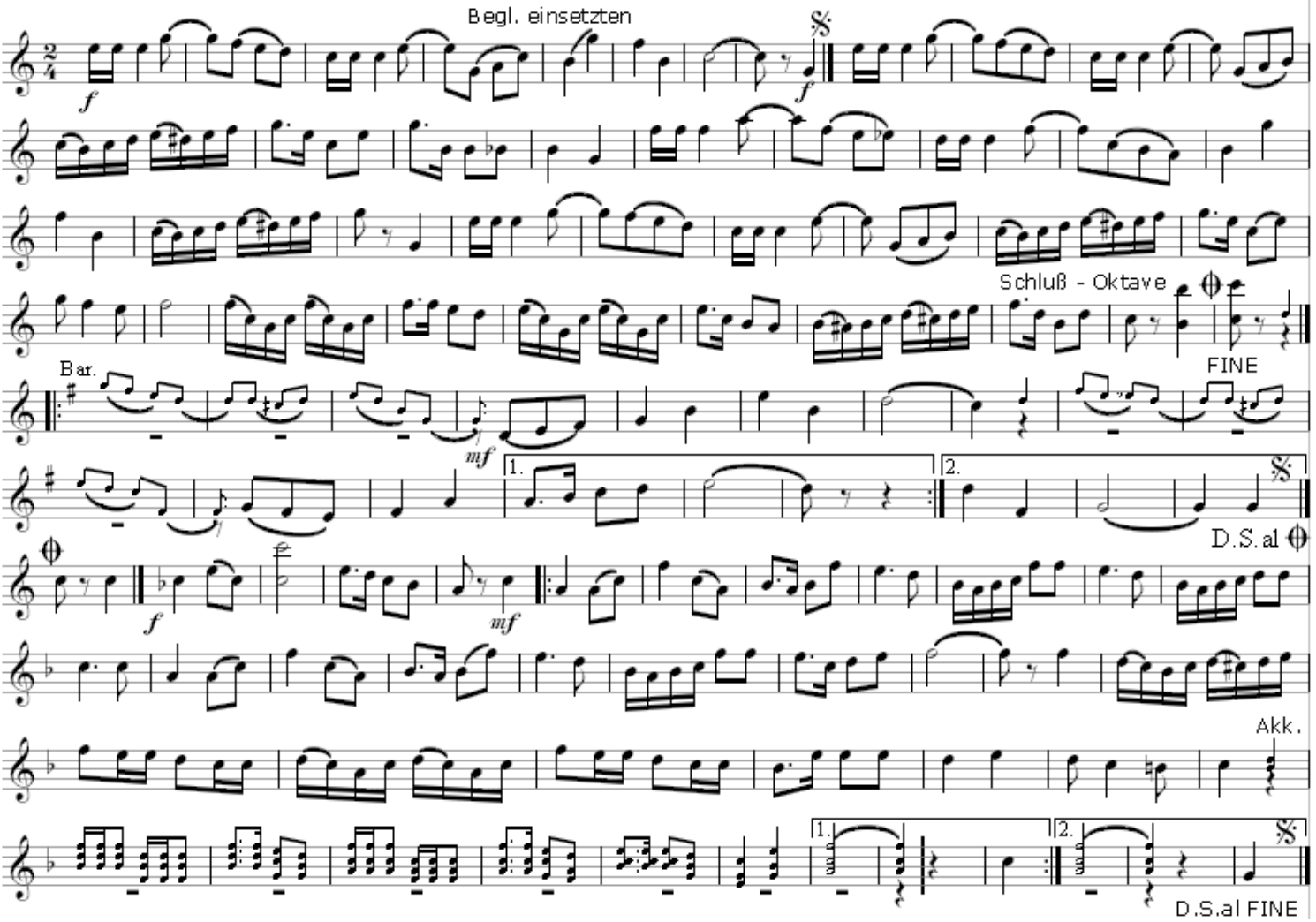

Trompete - B

6. Drautaler Walzer

Ludwig Egger

Begl. einsetzen

D.S. Akkordeon //

D.S.al

Trompete - B

7. Almtanz auf der hohen Alm

Ludwig Egger

Boarischer

bei Wiederhohlung Gesang
bei D.S. Gesang (2.Strophe)
2x D.S Gesang (1. Strophe)

Pock ma gschwind den Ruck - sock ein heit do wirds no lu- stig sein
Alm - tanz auf der ho - hen Alm dos tuat uns jo so guat gfolln

Almstock und an Stei - ra - huat jo des steht uns so fü guat Schna - psal und an Speck da - zua
fe - sche Ma - derl san heit do je - der Bua der schaut do noch Blon - de Schwarze des is fein

dos braucht heit a je da Bua auf - i gehts auf d´ho - he Alm do tuats uns so rich - tig gfolln
do kons grod nu lu - stig sein Alm-tanz auf der ho - hen Alm do tuats uns so rich - tig gfolln

D.S al

FINE

D.S 2.Teil al FINE

Trompete - B

8. Die lustigen Bayern - Polka

Ludwig Egger

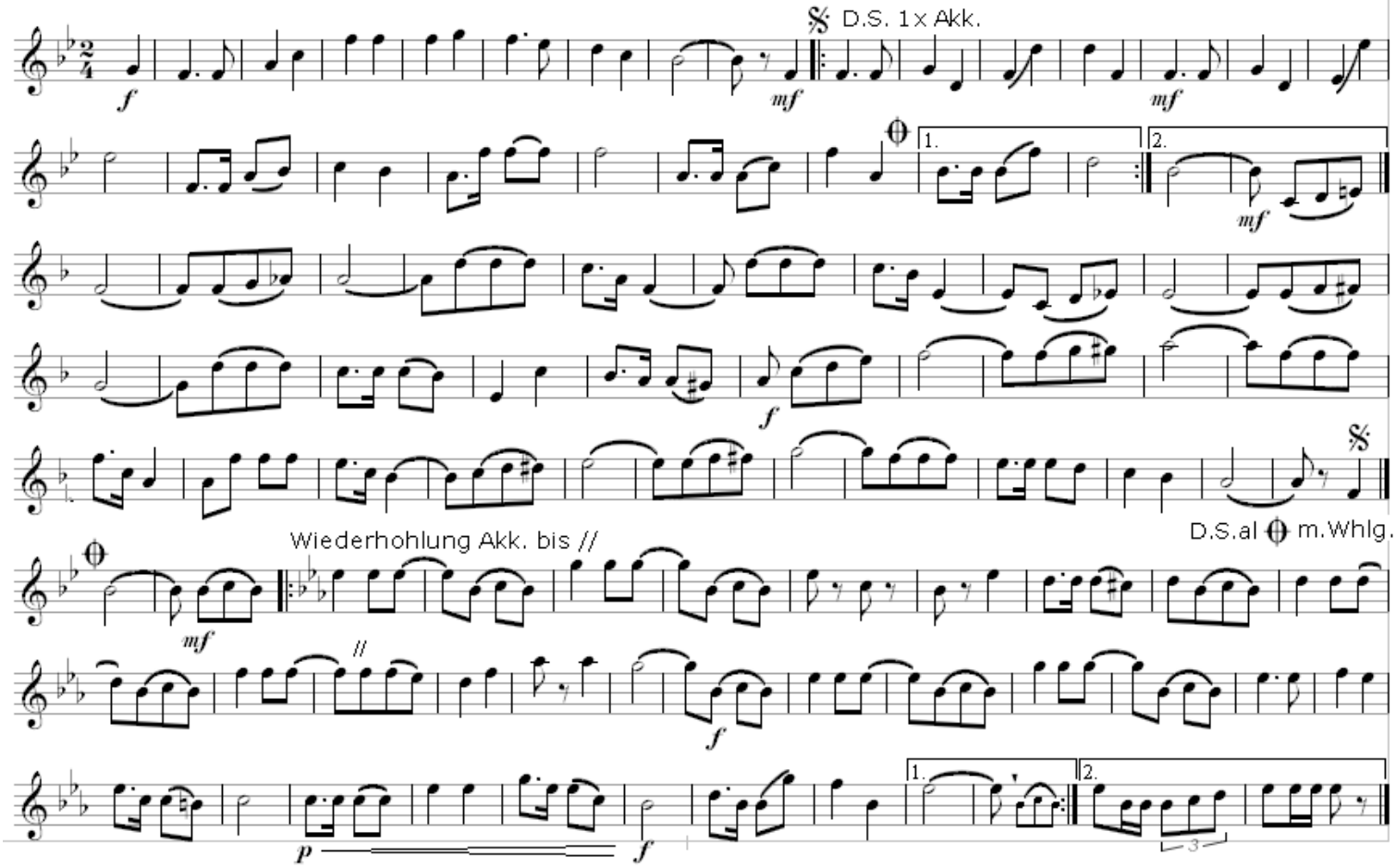

Trompete - B

9. Walzerabend

Ludwig Egger

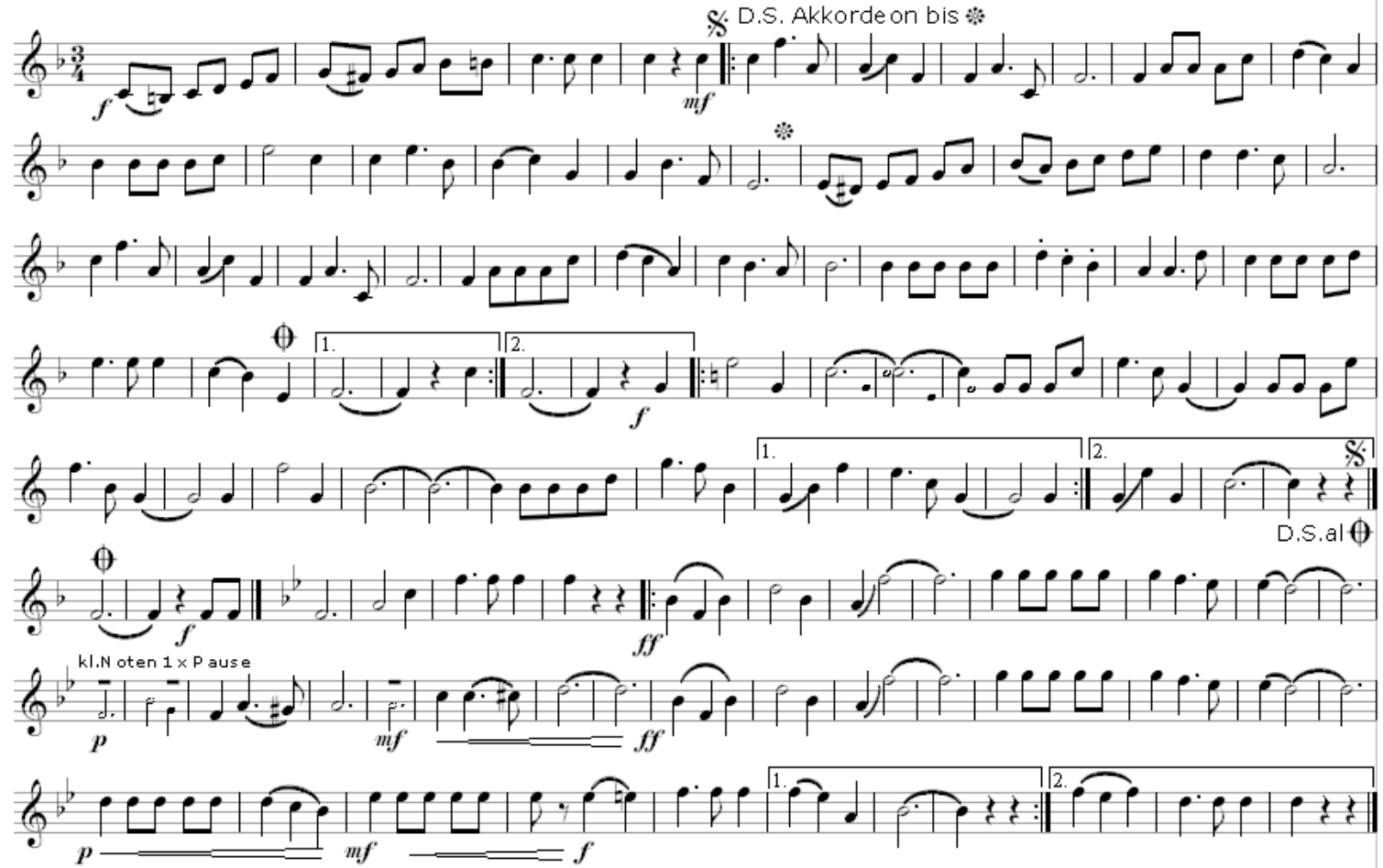

Trompete - B

10. Adria Polka

Ludwig Egger

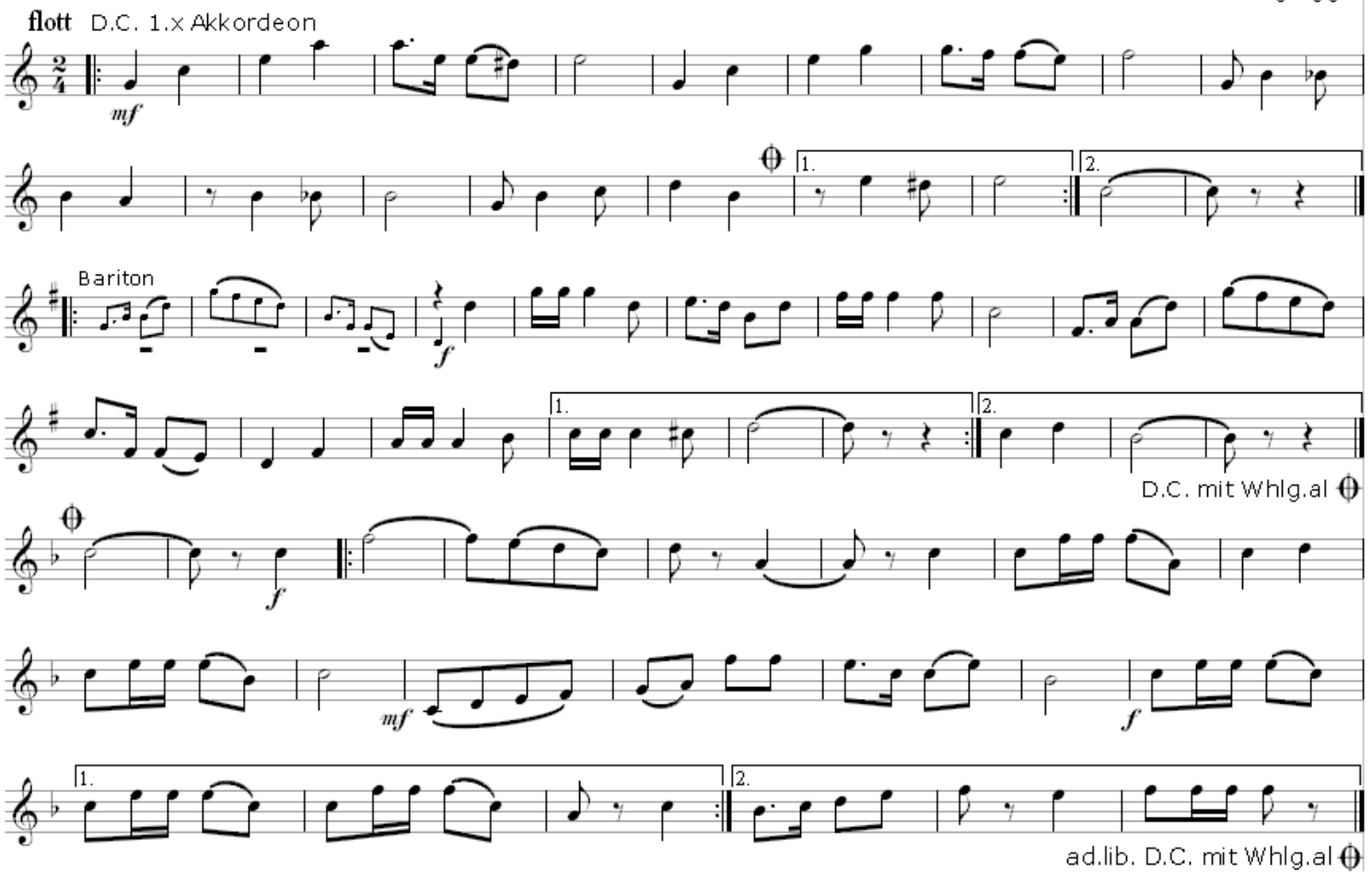

Trompete - B

11. Almseewalzer

Ludwig Egger

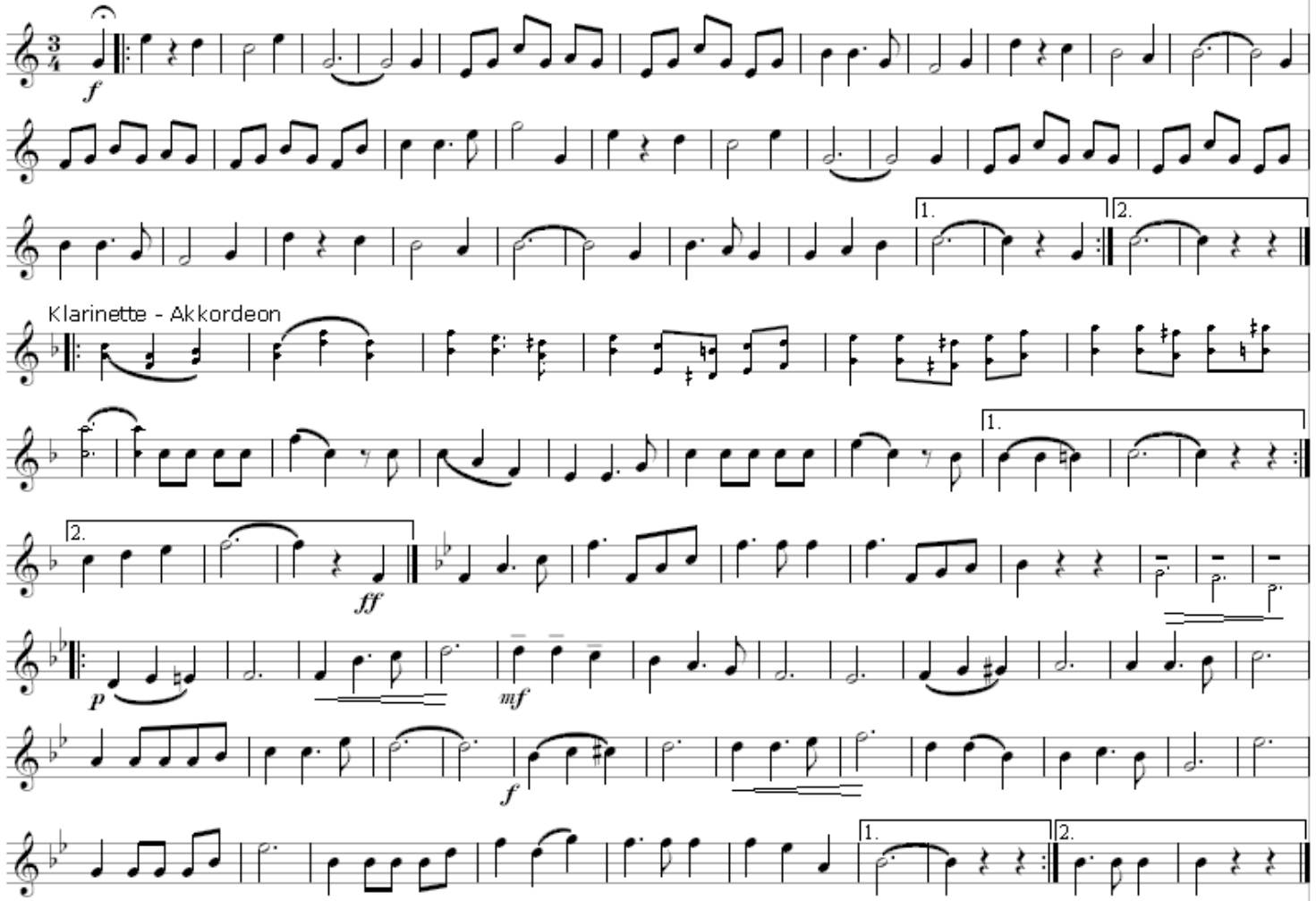

Trompete - B

12. Almrauschwalzer

Ludwig Egger

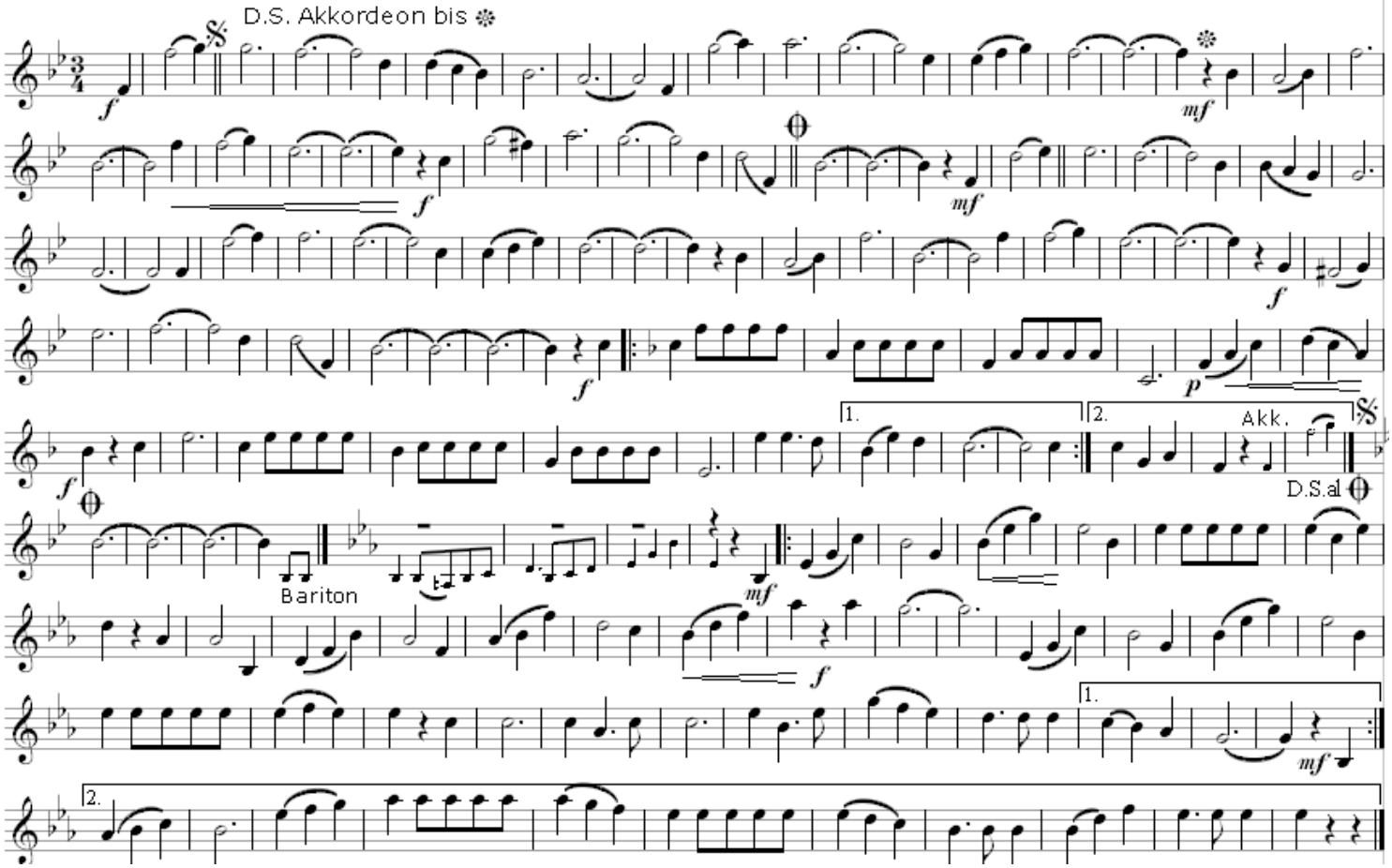

Trompete - B

13. Austria - Polka

Ludwig Egger

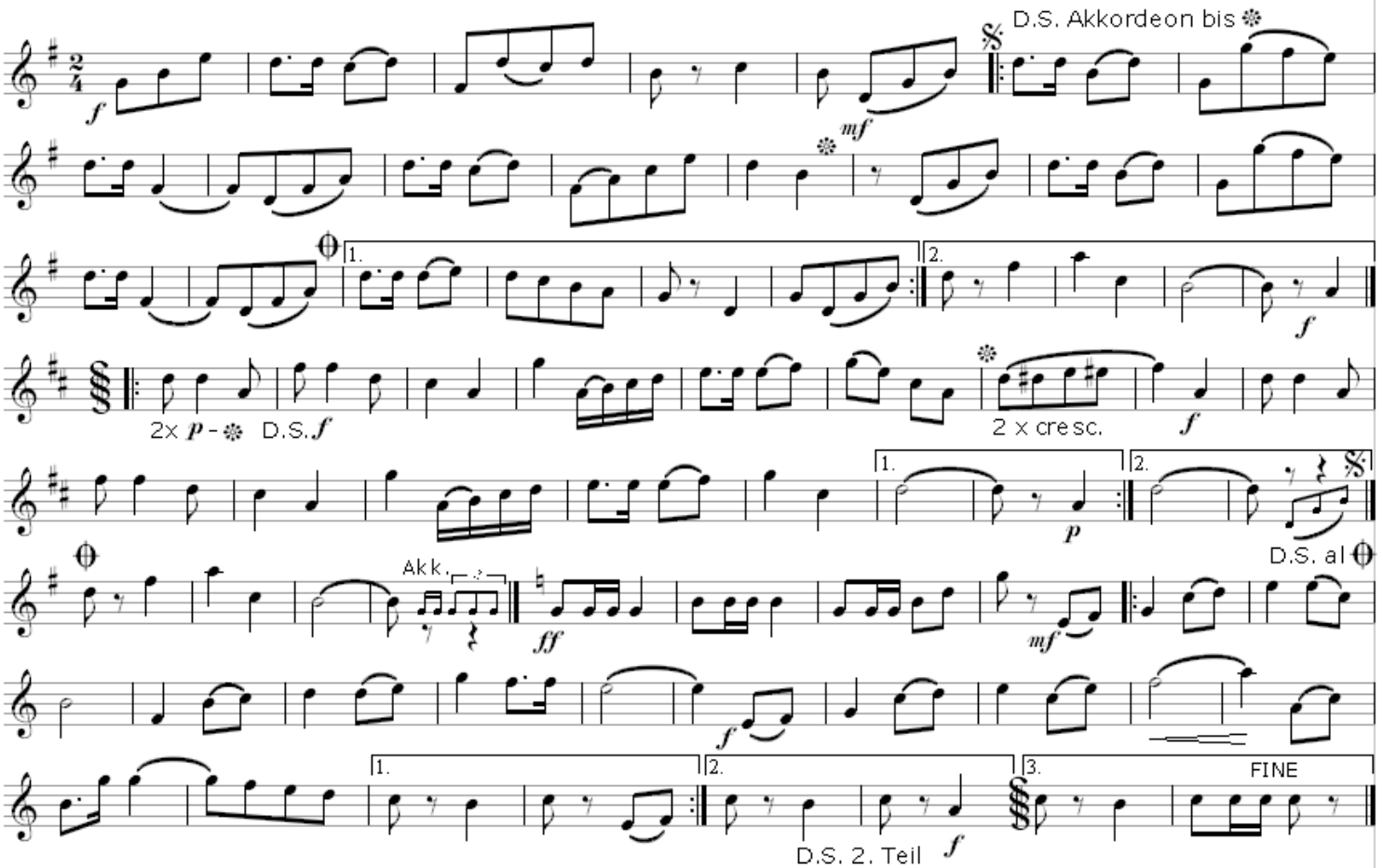

Trompete - B

14. Beim lustigen Wirt

Ludwig Egger

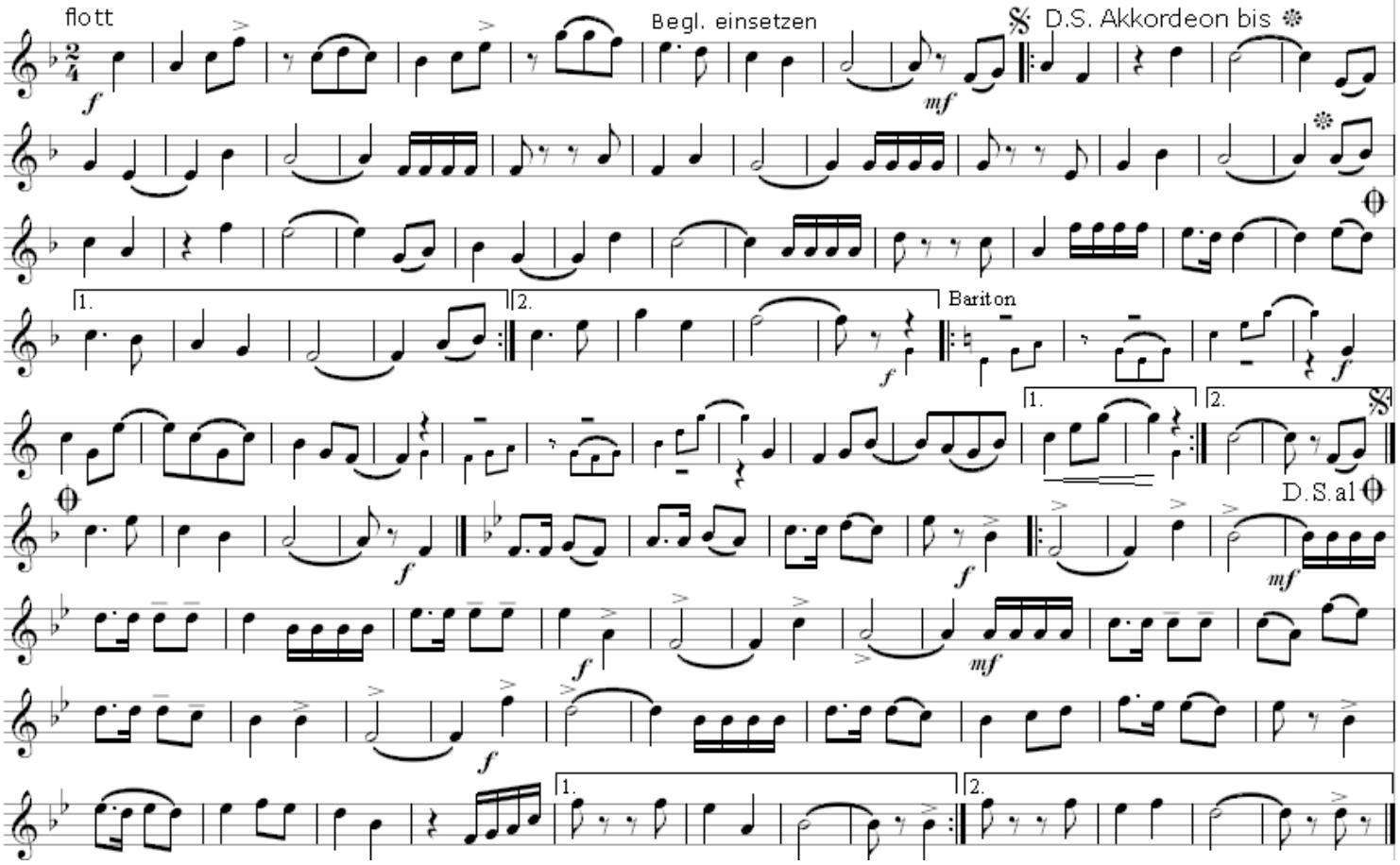

Trompete - B

15. Walzergedanken
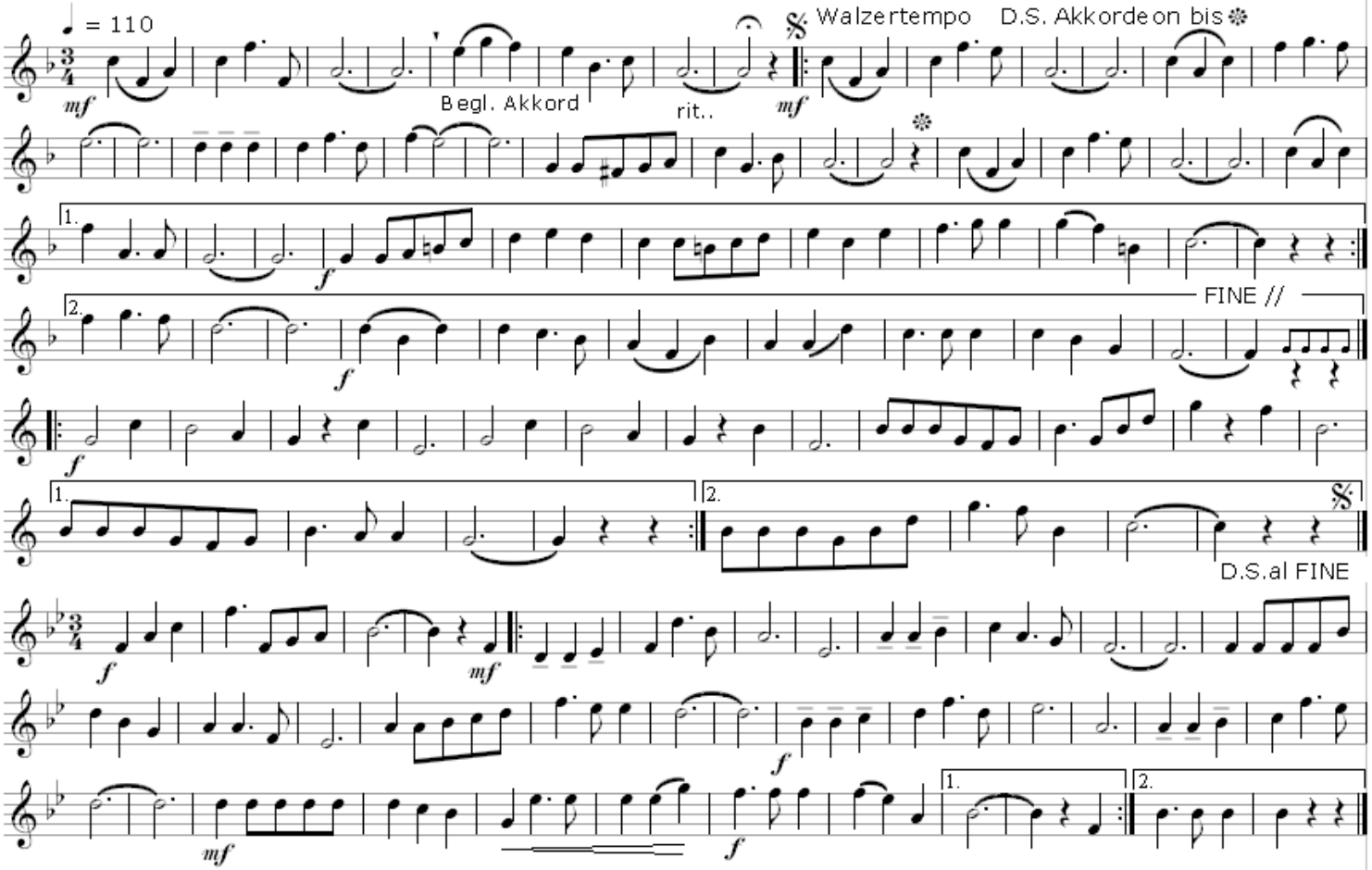
Ludwig Egger